



SERVICE PRÉVENTION ET GESTION
DES RISQUES MAJEURS

PRÉSENTATION CEREMA

Jeudi 16 novembre 2023

LA MÉTROPOLE AIX-MARSEILLE-PROVENCE

- **2^{ème} métropole de France**
- **Territoire particulièrement exposé aux risques majeurs (naturels et technologiques)**
- **Prise en compte des risques majeurs : délibération du 27 juin 2017, actualisée en 2023**



92 COMMUNES

3173 KM²

1,83 MILLIONS D'HABITANTS

UN ÉCOSYSTÈME RICHE

- **Élaboration et entretien d'un réseau d'acteurs qui permet d'organiser régulièrement des exercices communaux et intercommunaux**



- **L'organisation comme reflet du territoire**



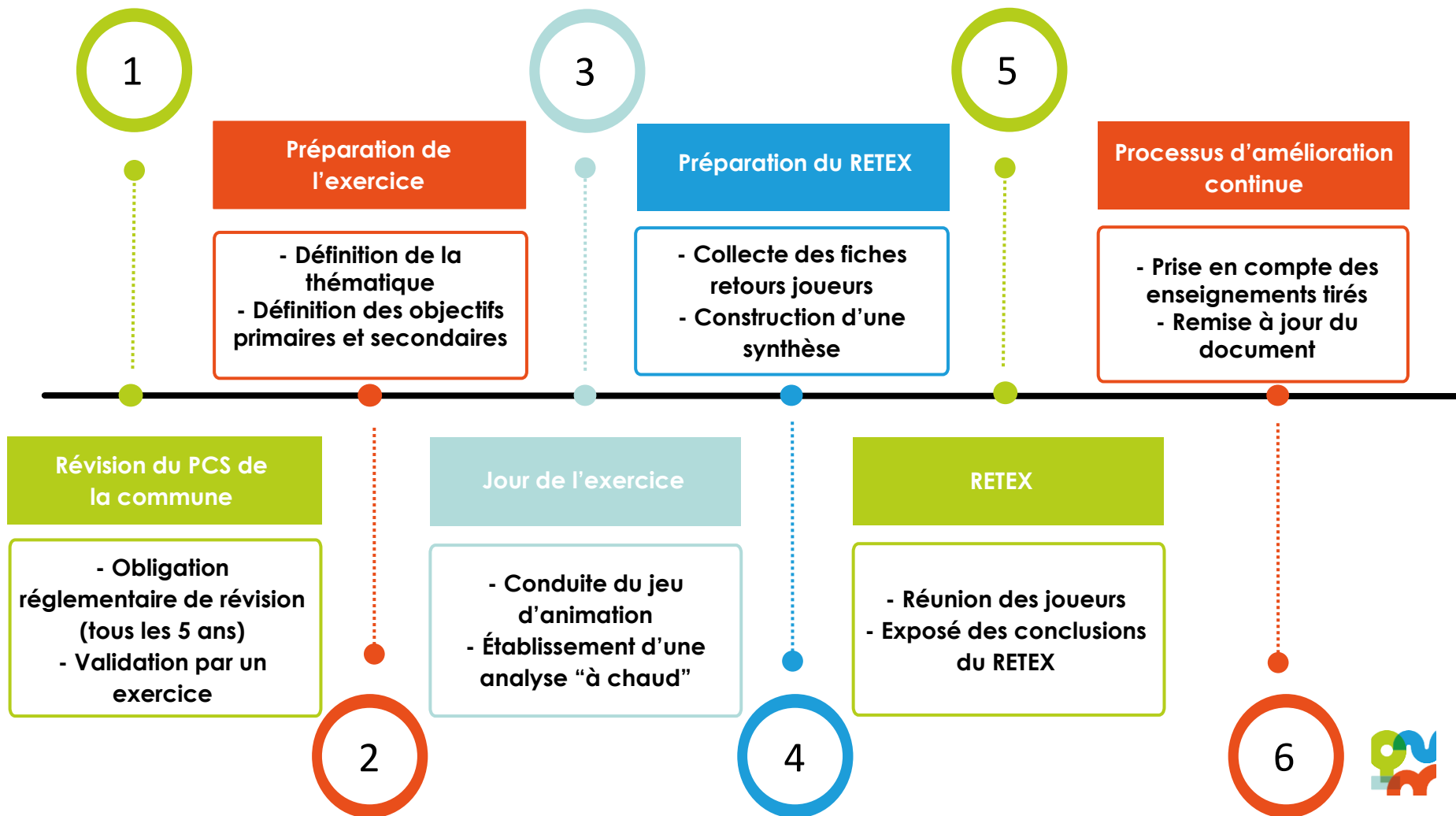

MÉTHODOLOGIE



Quel engagement pour une commune de 10 000 habitants ?

- **Une équipe d'animation dimensionnée pour un réalisme suffisant (3 animateurs et 1 observateur sur le terrain) ;**
- **Un rythme d'animation soutenu et adapté (environ 1 inject toutes les 5 minutes) ;**
- **Construction d'annuaires d'exercice.**



PARTAGE D'EXPÉRIENCE



L'amélioration de la résilience des collectivités, un processus long et continu.



La mobilisation d'acteurs divers et la création de partenariats locaux, condition de la réussite !



La réponse collective, cadre indispensable de la résilience des territoires.

”
On récolte ce que
l'on sème
“

