15h00

INTRODUCTION

Raphaele Ratto — Directrice de projets Aménagement et petites villes, Cerema

Emmanuelle Le Bris — Directrice de projets, adjointe du programme Petites Villes de Demain, ANCT

20220623 Conf PVD EP.pdf
4 pages • 1.6 Mo

15h10

DEMARRAGE

Votez sur vos photos préférées

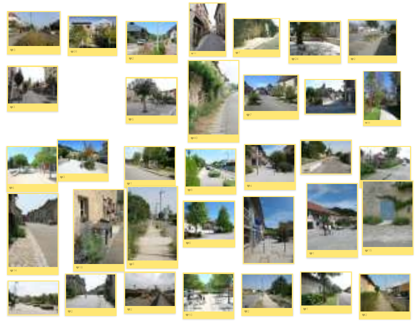

Quels bénéfices à réaménager les espaces publics de centres-bourgs ?

fraicheur, cadre, rencontre, patrimoine, adaptation, lien, attractivité, identité, îlot, Partage, Convivialité, vie, animation, social, végétaliser, vivre

Espaces publics des centres-bourgs
Le présent ouvrage ambitionne de démontrer que…
www.cerema.fr/fr/centre…

Traversées de bourgs : des rues et des places à vivre…
En s'appuyant sur l'analyse de cinq bons exemples de…
www.cerema.fr/fr/centre…

15h20

ESPACES PUBLICS - Typologies / enjeux

Anne Vial — Directrice de projets, Quartiers durables, Coeur de ville, Cerema

Presentation_TypoEnjeux_cerema_230622.pdf
23 pages • 4 Mo

15h35

EXEMPLES

Chaliers_extrait1_1.mp4 — 2min56 • 46.8 Mo

Chatillon_extraits1.mp4 — 2min46 • 41.9 Mo

Versions complètes

Traverse du bourg de Chaliers

CHATILLON EN DIOIS - Amenagement de…

15h45

FOCUS MARCHE

Cédric Boussuge — Chef de projets Espaces publics et marche, Cerema

Enjeux de la marche en ville
Aménager pour les piétons

marche_ZCA_Cedric_PVD_c2.pdf
36 pages • 11.8 Mo

Quizz 1

+27 VOTES — Quelle est la part modale de la marche en France ?
- 9.1 %
- 2.7 %
- 23.7 %
- 63 %

+38 VOTES — Quelles sont les recommandations de l'OMS en terme d'activité physique pour un adulte ?
- 30min par jour (5j/…
- 10000 pas par jour
- 15min par jour (5j/…
- 60min par jour (7j/…

+18 VOTES — Parmi les 500 piétons tués chaque année dans un accident de la circulation, qui sont les principales victimes?
- 0 à 18 ans
- 65 ans et +
- 35 à 65 ans
- 18 à 35 ans

+22 VOTES — Selon vous, quelle est la largeur minimale réglementaire d'un cheminement piéton ?
- 1,40m
- 1,20m
- 1,80m
- 2,50m

+28 VOTES — Quels sont les droits du piéton dans une zone de rencontre ?
- Circuler librement s…
- Traverser la chauss…
- Stationner sur la ch…
- + 2 autres choix

Quizz 2

Voici des exemples de marquage au sol réalisés à l'étranger : sont-ils réglementaires en France ? Souhaiteriez-vous qu'ils soient mis en place ?

+4 VOTES — Cet aménagement serait-il règlementaire en France ? Oui / Non

+5 VOTES — Souhaiteriez-vous qu'il soit mis en place ? Oui / Non

Pour en savoir plus :

SETTIMO TORINESE (ITALIE)

Settimo_FR.mp4 — 49sec • 22 Mo

Graphic Days® Design Lab – Posto giusto per
An Italian project of urban regeneration involving citizen…
www.behance.net/galle…

+4 VOTES — Cet aménagement serait-il règlementaire en France ? Oui / Non

+4 VOTES — Souhaiteriez-vous qu'il soit mis en place ? Oui / Non

Pour en savoir plus :

Piazza Dergano, Programme Piazze Aperte, Milan (Italie)

https://www.comune.milano.it/documents/20126/257087214/P…

Dergano_soustitreFR.mp4 — 43sec • 11.9 Mo

+4 VOTES — Cet aménagement serait-il règlementaire en France ? Oui / Non

+5 VOTES — Souhaiteriez-vous qu'il soit mis en place ? Oui / Non

Pour en savoir plus :

Madrid : les passages piétons prennent des…
Après le passage piétons musical au Brésil, voici une…
kultt.fr/christo-guelov/

16h00

ECHANGES

16h10

TEMOIGNAGE - LA REOLE

Thibaud Desbarbieux — Chef de projets, Ville de La Réole

Présentation La Réole 23.06.22 2.pdf
22 pages • 10 Mo

16h40

DES ENJEUX A CROISER

Envisager autrement les espaces publics

Envisager autrement les espaces publics : une infographie d…
Aménager les espaces publics à l'échelle du quartier : une…
www.cerema.fr/fr/actual…

Design Actif
- Abords d'écoles
- Sobriété/Perennité
- Parcours/trajets

Guide du design actif|Agence nationale de la…
agence-cohesion-territo…

220614-Design_Actif-Webinaire-1.pdf — 3 pages • 1.8 Mo

220615-Design_Actif-Webinaire-2.pdf — 3 pages • 2.5 Mo

Changement climatique

L'adaptation au changement climatique au servi…
Rendez-vous Mobilités du Cerema
www.cerema.fr/fr/evene…

Quizz PVD - Espaces publics et changement…
Quiz
app.klaxoon.com/join/D…

16h50

CONCLUSION ET RESSOURCES

Espaces publics des centres-bourgs
Le présent ouvrage ambitionne de démontrer que…
www.cerema.fr/fr/centre…

Revitaliser les centres-bourgs : des fiches du Cerem…
Le Cerema a accompagné, auprès d'autres partenaires, l…
doc.cerema.fr/Default/d…

Traversées de bourgs : des rues et des places à vivre…
En s'appuyant sur l'analyse de cinq bons exemples de…
www.cerema.fr/fr/centre…

Forum des solutions|Agence nationale de la…
Les rendez-vous de la revitalisation des villes…
agence-cohesion-territo…

voir la fiche "qualifier les espaces publics"

voir la session "Centres anciens, espaces nouveaux"

Aménagements provisoires pour les piétons : tester po…
Le déconfinement impose de respecter la distanciation…
www.cerema.fr/fr/centre…

Rendre sa voirie cyclable
Le vélo est une solution de déplacement dont les bénéfic…
www.cerema.fr/fr/centre…

Ludifier la ville : rendre l'espace public aux habitants
La crise sanitaire a renforcé une tendance qui se dessinait déj…
www.cerema.fr/fr/evene…

Vers une ville confortable pour les piétons
Quelle place pour le piéton en ville ? Comment faciliter se…
www.cerema.fr/fr/actual…

Coeurs de villes et de villages accessibles à tous
L'objectif de cet ouvrage est de valoriser des opérations…
www.cerema.fr/fr/centre…

Réussir l'accessibilité des espaces publics
Les Jeux olympiques et paralympiques (JOP) qui se…
www.cerema.fr/fr/centre…

Favoriser la marche
La série de fiches « Favoriser la marche » vise à promouvoir …
www.cerema.fr/fr/centre…

landicaps et Usages
Les acteurs, décideurs et techniciens, qui travaillent à…
www.cerema.fr/fr/centre…

es cheminements des personnes aveugles et…
L'accessibilité de la ville est essentielle pour satisfaire…
www.cerema.fr/fr/centre…