

Articulation des démarches territoriales de transition écologique et énergétique

Jeudi 10 décembre 2020
COTITA Centre Est



Le SYTEC est un Pôle d'Equilibre Territorial et Rural (PETR),

composé de 3 Communautés de communs adhérentes :

- Saint-Flour Communauté, 53 communes
- Hautes Terres Communauté, 35 communes
- Pays de Gentiane, 17 communes.

Un territoire rural d'altitude majoritairement au dessus de 900 m d'altitude, avec 4 massifs au dessus de 1350 m : Monts du Cantal, Cézallier, Margeride et Aubrac.

Un territoire de très faible densité démographique, en moyenne 15 hab/km², avec 38 000 habitants sur 2380 km² (25 hab/m² pour le département du Cantal)

Un environnement préservé constitué d'espaces agricoles majoritairement agropastoraux, de milieux naturels et forestiers.

Plus de la moitié du territoire est labélisé en Parc Naturel Régional, Parc des Volcans d'Auvergne et Parc de l'Aubrac ; Il est de plus situé en tête des grands bassins versants de la Loire et de la Garonne.

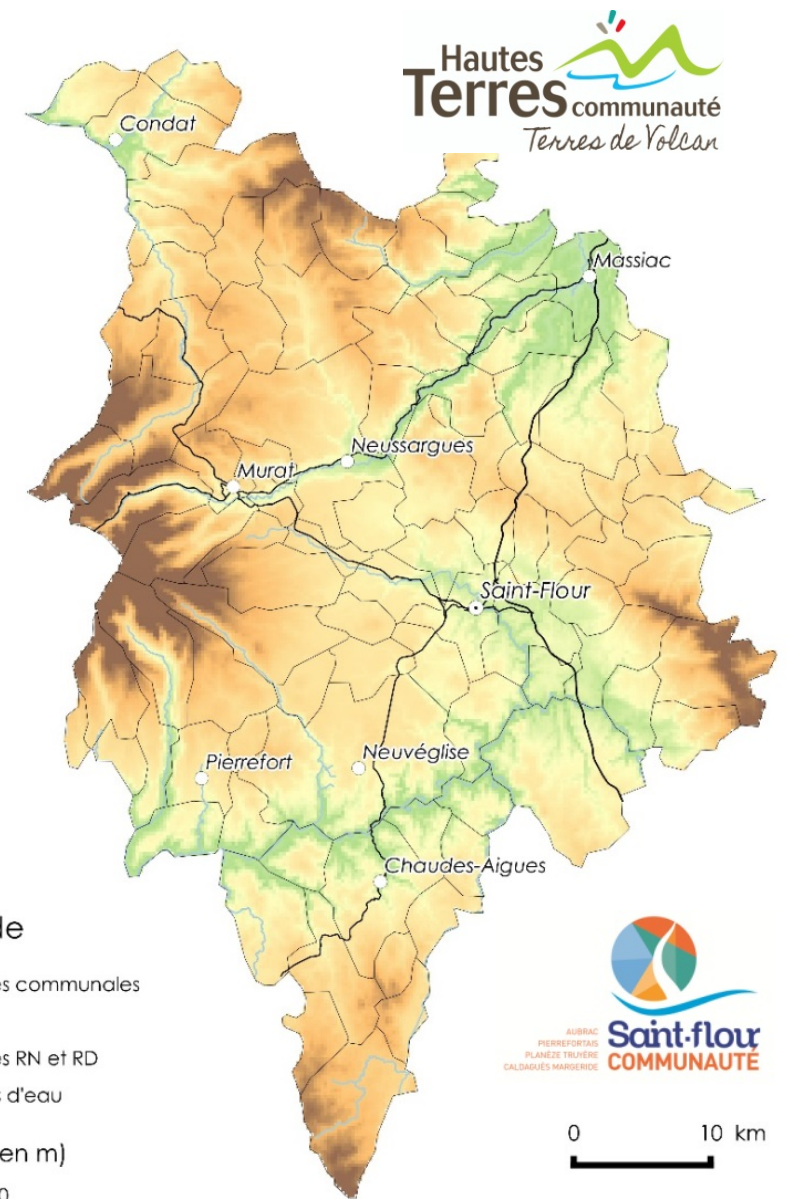

Topographie Est-Cantal

Les **compétences** du Syndicat des territoires de l'Est Cantal sont les suivantes :

- **Aménagement et développement de l'espace et solidarités entre les territoires** : élaboration, suivi et révision du Schéma de Cohérence Territoriale (SCoT) ; élaboration et évaluation du Plan Climat-Air-Energie Territorial (PCAET)
- **Ingénierie**
- **Gestion du ramassage et du traitement des boues** issues de l'assainissement collectif
- **Gestion du traitement des déchets** ménagers et assimilés, prévention, valorisation, réduction des déchets

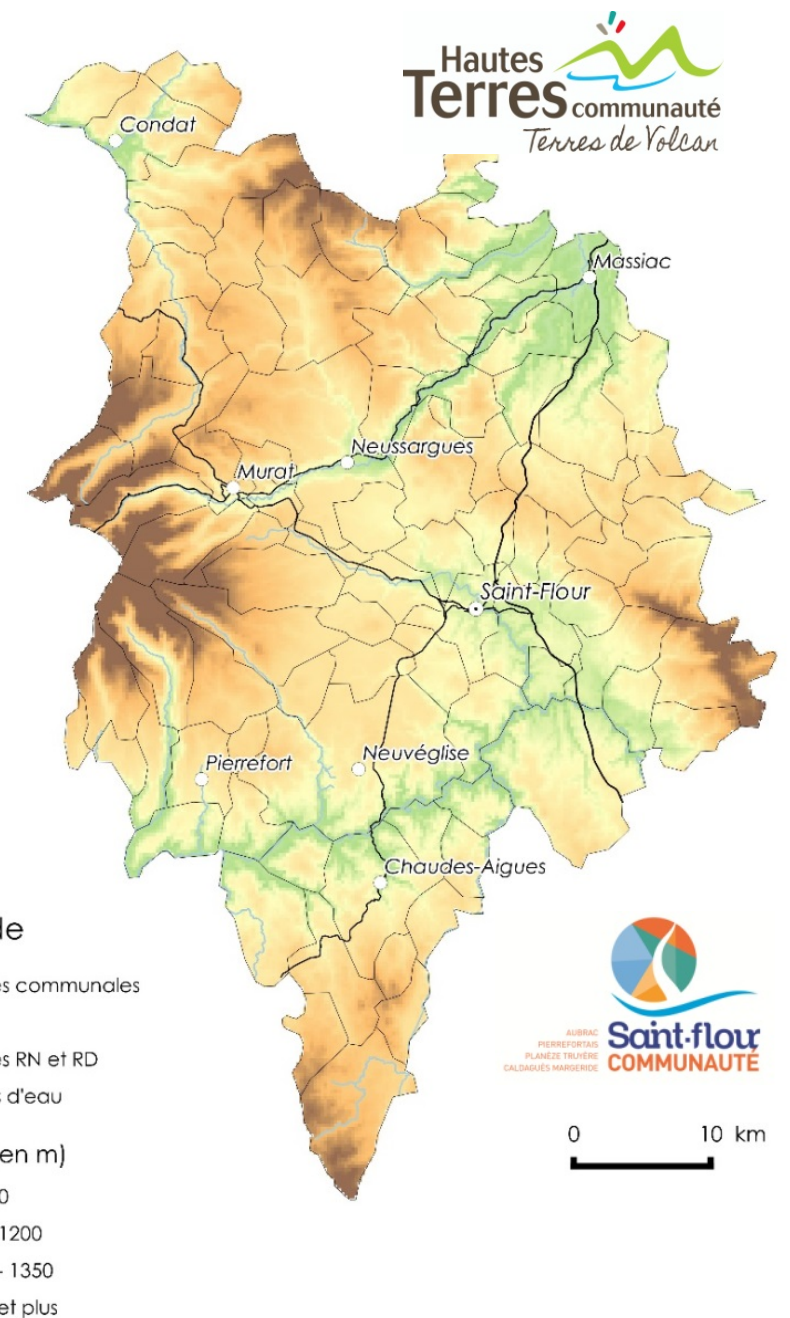

Topographie Est-Cantal

Les démarches sur les Territoires de l'Est Cantal

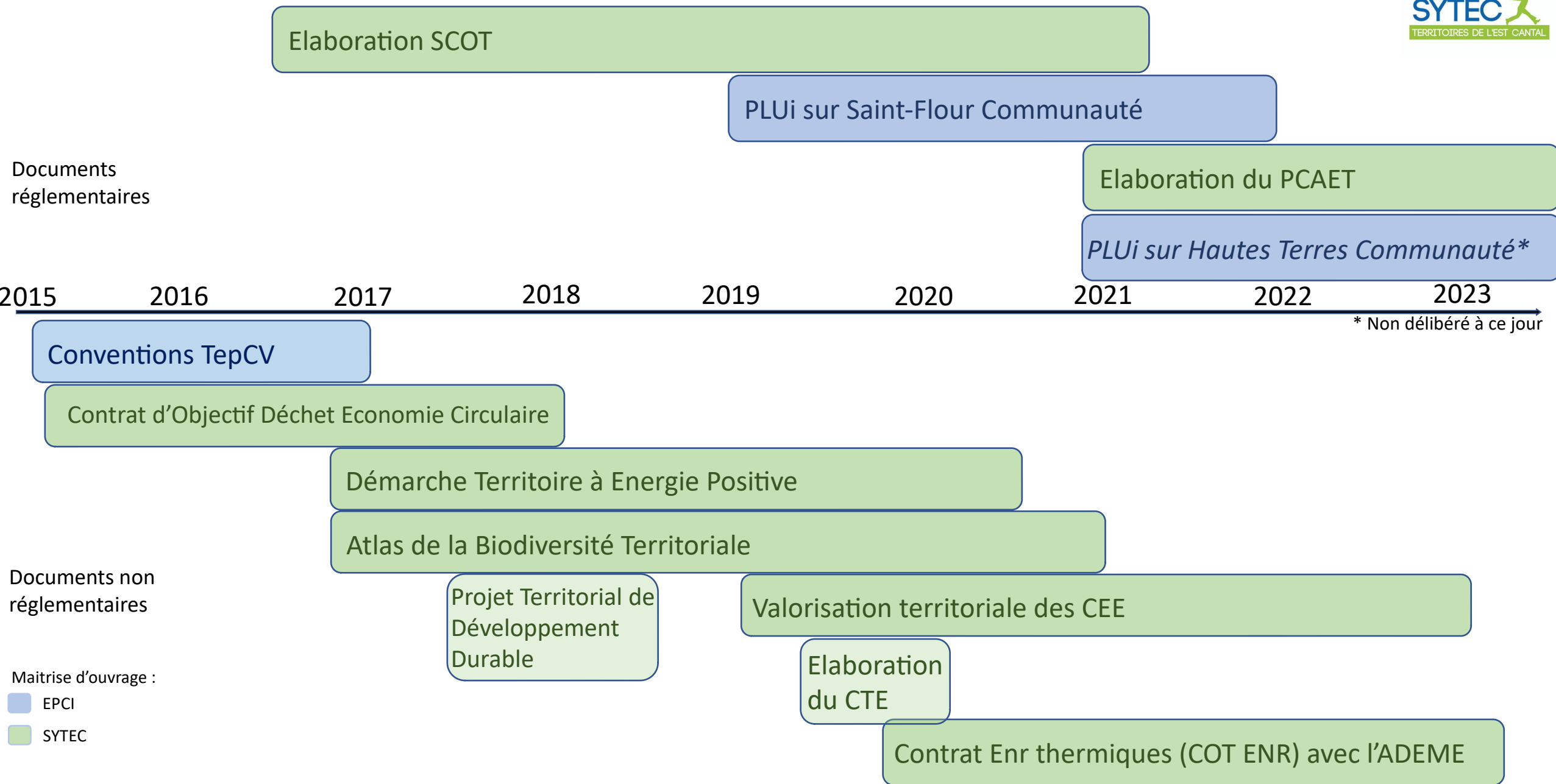

* Non délibéré à ce jour