



Myriam Boulouard – ARB idF

# Les territoires agissent et s'engagent pour la nature en Ile-de-France



# 2 dispositifs imbriqués

une reconnaissance

un concours national

## 1 La reconnaissance « Territoire engagé pour la nature »



> Faites l'état de vos pratiques, définissez vos actions pour 3 ans et valoriser votre engagement à agir.

## 2 Concours Capitale française de la Biodiversité



Thème 2020 « Eau & Biodiversité »

> Valoriser des actions que vous avez menées

> Des trophées & figurer au recueil d'actions exemplaires



DEMANDE DE RECONNAISSANCE

LES TERRITOIRES  
S'ENGAGENT  
POUR LA NATURE  
**EN ÎLE-DE-FRANCE**

## La reconnaissance « Territoire engagé pour la nature »



- > **Faites l'état** de vos pratiques,
- > Définissez vos actions pour 3 ans
- > et valorisez votre engagement à agir.

<https://engagespourlanature.biodiversitetousvivants.fr/territoires/rejoindre-linitiative>

# COMMENT PARTICIPER ?

## VOTRE COLLECTIVITÉ EN QUELQUES POINTS<sup>1</sup>

Nom de la collectivité

Nom du président ou du maire

Adresse

Code Postal

Code INSEE

Ville

Département

Site internet de la collectivité

La collectivité candidate est :

- une commune
- une communauté de communes
- une communauté d'agglomération
- une communauté urbaine
- une métropole
- un établissement public territorial (EPT) de la Métropole du Grand Paris

Nom et délégation de l'élu(e) principalement en charge de la biodiversité

J'atteste avoir pris connaissance du dossier de candidature et engager la collectivité sur son contenu.

Les réponses au questionnaire ont été coordonnées par :

Interlocuteur (précisez la fonction) :

Contact (téléphone et courriel) :



1

Quelques questions pour connaître votre collectivité

**TEN**  
CRITÈRE  
ESSENTIEL  
(cet engagement est obligatoire)

<https://engagespourlanature.biodiversitetousvivants.fr/territoires/rejoindre-linitiative>

# COMMENT PARTICIPER ?



2

Un questionnaire pour faire l'état de vos pratiques et projets

Action déjà réalisée ou faisant partie des pratiques courantes de la collectivité  Action non encore réalisée mais que la collectivité souhaite mettre en œuvre dans un avenir proche (< 3 ans)

## CHAPITRE 1

### AMÉNAGEMENT DU TERRITOIRE

#### DÉMARCHES DE PLANIFICATION EN FAVEUR DE LA BIODIVERSITÉ

Ce chapitre vise à mettre en exergue les démarches que votre collectivité met déjà en œuvre et envisage pour l'avenir afin d'intégrer la préservation de la biodiversité dans les politiques d'urbanisme (réglementaire PLU, SCoT, et opérationnel ZAC, opérations d'aménagement) et dans la planification (choix politique et stratégique).

#### 1. Parmi les mesures suivantes de préservation de la biodiversité, quelles sont celles qui sont définies dans les documents d'urbanisme qui s'appliquent à votre territoire (SCoT, PLUi ou PLU) ?

- Délimitation des réservoirs de biodiversité
- Délimitation de la trame verte et bleue dans le plan de zonage
- Orientations d'aménagement et de programmation spécifiques à la biodiversité, la nature en ville, la trame verte et bleue
- Protection de la ressource en eau potable
- Protection de zones humides supplémentaires au SAGE<sup>2</sup>
- Protection des jardins familiaux et collectifs
- Définition d'objectifs de maintien ou de création d'espaces verts dans les zones ouvertes à l'urbanisation
- Densification du bâti existant (concept consistant à construire à l'intérieur des limites de la ville ou dans les espaces existants entre les bâtiments)
- Patrimoine arboré (espaces boisés classés, prescriptions paysagères, etc.)
- Emplacements réservés pour la création d'espaces verts ou continuités écologiques
- Préconisation de plantation d'essences végétales adaptées aux conditions locales (pédologiques, météorologiques, accueil de la faune, etc.) ?  
Précisez sous quelle forme sont faites ces préconisations (liste d'espèces annexée au document d'urbanisme, guide de bonnes pratiques, etc.) :

Autres (précisez) :

#### 2. Outils mobilisés par la collectivité pour maîtriser l'urbanisation :

- Droit de préemption urbain (DPU)
- Zone d'aménagement différé (ZAD)
- Convention SAFER
- Convention Établissement public foncier
- Espace naturel sensible (ENS)  
Avez-vous demandé une délégation ENS ?
  - Non
  - Oui
  - Non concerné (politique ENS non déployée au niveau départemental)
- Zone Agricole Protégée (ZAP)
- Dispositif de protection et/ou de mise en valeur des espaces naturels et/ou agricoles périurbains (PENAR, PEAN, PPEANP...)<sup>3</sup>
- Application du versement pour sous-densité sans exonération
- Application de taux variables des taxes locales en fonction des zonages
- Application de la taxe de gestion des eaux pluviales
- Autres (précisez) :

<https://engagespourlanature.biodiversitetousvivants.fr/territoires/rejoindre-linitiative>

\*  
TEN  
CRITÈRE  
ESSENTIEL  
(renseigner  
cette fiche est  
obligatoire)

## FICHE PROJET

*Veillez présenter un projet en matière de préservation et de restauration de la biodiversité que vous aimeriez mettre en œuvre au cours des prochaines années (il ne doit pas avoir débuté).*

Titre du projet :

Organisme / institution en charge de la mise en œuvre (si ce n'est pas la collectivité directement par exemple) :

Services de la collectivité associés qui pourraient être associés :

Estimation budgétaire (si connue) :

Eventuels partenaires financiers presentis :

Eventuels partenaires techniques presentis :

Date de début estimée (si connue) :

Date de fin estimée (si connue) :

Objectifs (1500 signes maximum) :

# COMMENT PARTICIPER ?



3

Une description de projet

<https://engagespourlanature.biodiversitetousvivants.fr/territoires/rejoindre-linitiative>

1 Quelques questions pour connaître votre collectivité

## VOTRE COLLECTIVITÉ EN QUELQUES POINTS<sup>1</sup>

Nom de la collectivité : \_\_\_\_\_

Nom du président ou du maire : \_\_\_\_\_

Adresse : \_\_\_\_\_

Code Postal : \_\_\_\_\_

Code INSEE : \_\_\_\_\_

Ville : \_\_\_\_\_

Département : \_\_\_\_\_

Site internet de la collectivité : \_\_\_\_\_

La collectivité candidate est :

- une commune
- une communauté de communes
- une communauté d'agglomération
- une communauté urbaine
- une métropole
- un établissement public territorial (EPT) de la Métropole du Grand Paris

Nom et délégation de l'elu(e) principalement en charge de la biodiversité : \_\_\_\_\_



Les réponses au questionnaire ont été coordonnées par :

Interlocuteur (précisez la fonction) : \_\_\_\_\_

Contact (téléphone et courriel) : \_\_\_\_\_

1. Conformément à l'article 32 de la loi n°78-17 du 6 janvier 1978 modifiée relative à l'informatique, aux fichiers et aux libertés, et au Règlement Général sur la Protection des Données, vous pouvez accéder aux données vous concernant ou demander leur effacement. Vous disposez également du droit d'opposition, d'un droit de rectification et d'un droit à la limitation du traitement de vos données. Pour exercer vos droits ou pour toute question sur le traitement de vos données, vous pouvez envoyer un courrier à SARL ISE, Département Biodiversité de l'Institut Paris Région, 15 rue Falguères, 75740 PARIS cedex 13 ou via l'adresse de messagerie [engagement@territoires-nature.fr](mailto:engagement@territoires-nature.fr). À tout moment vous pouvez supprimer vos inscriptions auprès de la CNIL.

2 Un questionnaire pour faire l'état de vos pratiques et projets

## CHAPITRE 1 AMÉNAGEMENT DU TERRITOIRE DÉMARCHES DE PLANIFICATION EN FAVEUR DE LA BIODIVERSITÉ

Ce chapitre vise à mettre en œuvre les démarches que votre collectivité met déjà en œuvre et envisage pour l'avenir afin d'intégrer la préservation de la biodiversité dans les politiques d'urbanisme (réglementaire PLU, SCoT, et opérationnel ZAC, opérations d'aménagement) et dans la planification (schémas politiques et stratégiques).

1. Parmi les mesures suivantes de préservation de la biodiversité, quelles sont celles qui sont définies dans les documents d'urbanisme qui s'appliquent à votre territoire (SCoT, PLU ou PLU) ?
- Délimitation des réservoirs de biodiversité
  - Délimitation de la trame verte et bleue dans le plan de zonage
  - Orientations d'aménagement et de programmation spécifiques à la biodiversité, la nature en ville, la trame verte et bleue
  - Protection de la ressource en eau potable
  - Protection de zones humides supplémentaires au SAGE<sup>2</sup>
  - Protection des jardins familiaux et collectifs
  - Définition d'objectifs de maintien ou de création d'espaces verts dans les zones couvertes à l'urbanisation
  - Densification du bâti existant (concept consistant à construire à l'intérieur des limites de la ville ou dans les espaces existants entre les bâtiments)
  - Patrimoine arboré (espaces boisés classés, prescriptions paysagères, etc.)
  - Emplacements réservés pour la création d'espaces verts ou continuités écologiques
  - Préconisation de plantation d'espèces végétales adaptées aux conditions locales (pédologiques, météorologiques, accueil de la faune, etc.)<sup>3</sup>
- Précisez sous quelle forme sont faites ces préconisations (liste d'espèces annexée au document d'urbanisme, guide de bonnes pratiques, etc.) : \_\_\_\_\_

Autres (précisez) : \_\_\_\_\_

### 2. Outils mobilisés par la collectivité pour maîtriser l'urbanisation :

- Droit de préemption urbain (DPU)
- Zone d'aménagement différé (ZAD)
- Convention SAFER
- Convention Établissement public foncier
- Espace naturel sensible (ENS)
- Avez-vous demandé une délégation ENS ?
  - Non
  - Oui
- Non concerné (politique ENS non déployée au niveau départemental)
- Zone Agricole Protégée (ZAP)
- Dispositif de protection et/ou de mise en valeur des espaces naturels et/ou agricoles périurbains (PEAN, PEAN, PPEANP...)<sup>3</sup>
- Application du versement pour sous-densité sans exonération
- Application de taux variables des taxes locales en fonction des zonages
- Application de la taxe de gestion des eaux pluviales
- Autres (précisez) : \_\_\_\_\_

1. Il peut s'agir de documents d'urbanisme de votre intercommunalité si vous êtes une commune.  
2. Schéma d'aménagement et de gestion de l'eau, si la collectivité est concernée.  
3. PEAN : Périmètre des espaces agricoles et naturels périurbains (PEAN). Périmètre de protection des espaces agricoles et naturels périurbains.  
PPEANP : Périmètre de protection et de mise en valeur des espaces agricoles et naturels périurbains.

3 Une description d'un projet

## FICHE PROJET

Veuillez présenter un projet en matière de préservation et de restauration de la biodiversité que vous aimeriez mettre en œuvre au cours des prochaines années (il ne doit pas avoir débuté).

Titre du projet : \_\_\_\_\_

Organisme / Institution en charge de la mise en œuvre (si ce n'est pas la collectivité directement par exemple) : \_\_\_\_\_

Services de la collectivité associés qui pourraient être associés : \_\_\_\_\_

Estimation budgétaire (si connue) : \_\_\_\_\_

Eventuels partenaires financiers présentés : \_\_\_\_\_

Eventuels partenaires techniques présentés : \_\_\_\_\_

Date de début estimée (si connue) : \_\_\_\_\_

Date de fin estimée (si connue) : \_\_\_\_\_

Objectifs (1000 signes maximum) : \_\_\_\_\_





# Territoire engagé pour la nature en Île-de-France

12 critères essentiels  
1 projet





**ARB**  
AGENCE RÉGIONALE  
DE LA BIODIVERSITÉ

# Dépôt des dossiers avant le 31 décembre 2020

<https://engagespourlanature.biodiversitetousvivants.fr/territoires/rejoindre-linitiative>



**Pour plus d'informations**

Myriam Boulouard - 01 77 49 76 41  
[myriam.boulouard@institutparisregion.fr](mailto:myriam.boulouard@institutparisregion.fr)

# Concours Capitale française de la Biodiversité 2021

## Thème : Eau et biodiversité



[www.capitale-biodiversite.fr](http://www.capitale-biodiversite.fr)





# Pourquoi participer ?

- ➔ **Partager les connaissances** et les bonnes pratiques  
→ organiser un événement
- ➔ **Faire le point sur les actions de sa collectivité** en début de mandat  
→ compléter collectivement le questionnaire
- ➔ **Faire connaître les actions exemplaires** de son territoire  
→ remplir au moins une fiche action : les meilleures feront l'objet d'une parution dans un recueil national sur le thème de l'année
- ➔ **Candidater au titre de « Capitale française de la biodiversité »** au niveau national (un prix par catégorie village, petite ville, ville moyenne, grande ville, intercommunalité + un porte-étendard national)  
→ remplir le questionnaire + les 3 fiches actions





# Comment participer ?

En complément de votre candidature à « territoire engagé pour la nature » en Ile-de-France

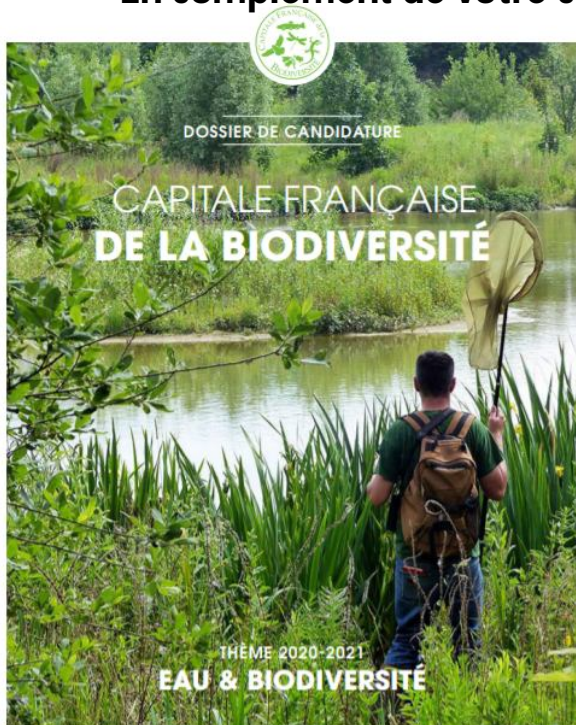

**FICHE ACTION 1 - EAU & BIODIVERSITÉ**  
**AMÉNAGEMENT DU TERRITOIRE**  
DÉMARCHES DE PLANIFICATION EN FAVEUR DE LA BIODIVERSITÉ

Vous devez décrire une action ou une démarche d'urbanisme, mise en œuvre par votre collect.

Mise à jour  
Année de précédente soumission de l'ac

Titre de l'action : \_\_\_\_\_

Organisme / institution en charge de la mise en œuvre : \_\_\_\_\_

Services de la collectivité associés : \_\_\_\_\_

Budget : \_\_\_\_\_

Partenaires financiers : \_\_\_\_\_

Partenaires techniques : \_\_\_\_\_

Date de début : \_\_\_\_\_

Date de fin (prévue si l'action est en cours) : \_\_\_\_\_

Objectifs (1500 signes maximum) : \_\_\_\_\_

**FICHE ACTION 2 - EAU & BIODIVERSITÉ**  
**BIODIVERSITÉ LOCALE**  
GESTION ET SUIVI

Vous devez décrire une action conduite par un lien avec le thème « Eau & biodiversité ».

Mise à jour  
Année de précédente soumission de l'ac

Titre de l'action : \_\_\_\_\_

Organisme / institution en charge de la mise en œuvre : \_\_\_\_\_

Services de la collectivité associés : \_\_\_\_\_

Budget : \_\_\_\_\_

Partenaires financiers : \_\_\_\_\_

Partenaires techniques : \_\_\_\_\_

Date de début : \_\_\_\_\_

Date de fin (prévue si l'action est en cours) : \_\_\_\_\_

Objectifs (1500 signes maximum) : \_\_\_\_\_

**FICHE ACTION 3 - EAU & BIODIVERSITÉ**  
**BIODIVERSITÉ ET CITOYENNETÉ**  
IMPLICATION DES PARTIES PRENANTES

Vous devez décrire une action mise en œuvre par votre collectivité pour associer les citoyens et/ou acteurs locaux à la préservation de la biodiversité, et en lien avec le thème « Eau & biodiversité ».

Mise à jour  
Année de précédente soumission de l'ac

Titre de l'action : \_\_\_\_\_

Organisme / institution en charge de la mise en œuvre : \_\_\_\_\_

Services de la collectivité associés : \_\_\_\_\_

Budget : \_\_\_\_\_

Partenaires financiers : \_\_\_\_\_

Partenaires techniques : \_\_\_\_\_

Date de début : \_\_\_\_\_

Date de fin (prévue si l'action est en cours) : \_\_\_\_\_

Objectifs (1500 signes maximum) : \_\_\_\_\_



# Quand ?



**Sept-décembre 2020**

Événements et dépôt des candidatures



**Janvier-mai 2021**

Évaluation des dossiers, visites et rapports de terrain



**Juin 2021**

Palmarès, colloque de restitution et remise des prix, recueil d'actions

# Page « événements » sur le site web <http://www.capitale-biodiversite.fr/ateliers/evenements-2020-tous-mobilises-les-territoires-agissent-et-sengagent-pour-la-nature>



## EVÉNEMENTS 2020 - TOUS MOBILISÉS, LES TERRITOIRES AGISSENT ET S'ENGAGENT POUR LA NATURE

Voir Modifier

01/01/2020 - 08:00



En 2020, l'objectif est : "Tous mobilisés, les territoires agissent et s'engagent pour la nature" ! Des événements sont organisés partout en France pour faire connaître les actions de l'ensemble des lauréats, participants et partenaires des dix éditions du concours Capitale française de la Biodiversité, et valoriser la mobilisation des Territoires engagés pour la nature. Ateliers de partage d'expérience, séminaires d'approfondissement, visites inspirantes, webinaires... sont autant d'occasions de montrer, partout en France mais aussi en Europe et à l'international, les innovations, progrès, actions exemplaires des collectivités françaises avec leurs partenaires publics et privés.

### PROGRAMME

(mis à jour en temps réel, événements déjà passés en bas de page)

#### Octobre

- Mercredi 14 octobre 2020 - Vauréal (Val-d'Oise, Ile-de-France) : **Journée inspirante "Conception et gestion écologique des espaces de nature en Ville"**, proposée par la Communauté d'Agglomération Cergy-Pontoise et l'ARB idF
- Jeudi 15 octobre 2020 - Provence-Alpes-Côte d'Azur : **Webinaire Comment devenir un "territoire engagé pour la nature" ?** organisé par l'Agence régionale pour la biodiversité et l'environnement Provence-Alpes Côte d'Azur
- Jeudi 15 et vendredi 16 octobre 2020 – Gravelines (Nord, Hauts-de-France) : **Congrès Hortis en ligne "La nature, levier de résilience des sites et paysages industriels"**, webinaires avec Hortis et le CNFPT

#### Novembre

- Mercredi 4 novembre 2020 – Lyon (Rhône, Auvergne-Rhône-Alpes) : **Journée technique d'échange "Les pollinisateurs en milieux urbanisés"** à destination des collectivités et des chercheurs, proposée par le groupe de recherche Pollinéco et l'association Arthropologia avec la Métropole de Lyon
- Jeudi 19 novembre 2020 – Paris (Ile-de-France) : **Projection-débat du film documentaire "La Terre vue du Cœur"** avec Humanité & Biodiversité, proposé par l'ARB idF

#### Décembre

- Jeudi 3 décembre 2020 de 14h à 17h - Strasbourg (Bas-Rhin, Grand Est) : **Conférence "Solutions fondées sur la nature et confort d'été en ville"** avec des intervenants de l'Eurométropole de Strasbourg, la Métropole de Lyon, l'AUDIRA, l'ARB idF et l'INSA.
- Vendredi 4 décembre 2020 – Grenoble (Isère, Auvergne-Rhône-Alpes) : **Journée "Biodiversité et changement climatique : de la planification à l'action"**, avec le SCOT de la grande région de Grenoble et le CNFPT Auvergne-Rhône-Alpes



# Capitales Françaises de la Biodiversité

- ACCUEIL
- PRÉSENTATION
- PARTICIPER
- ATELIERS
- RECUEILS D'EXPÉRIENCES
- PARTENAIRES
- NOUS CONTACTER



[www.capitale-biodiversite.fr](http://www.capitale-biodiversite.fr)

## RECUEILS D' ACTIONS

Année

- Tout -

APPLIQUER

- Recueil d'actions 2019 - Climat : la nature source de solutions
- Recueil d'actions 2018 - Conception et gestion écologique des espaces de nature
- Recueil d'actions 2017 - Aménager, rénover et bâtir en favorisant la biodiversité
- Recueil d'actions 2016 - Sols et biodiversité

## RECUEIL D'EXPÉRIENCES

### Réalisation d'un diagnostic des milieux naturels et littoraux

Communauté d'Agglomération du Nord Grande-Terre  
Organisme / institution en charge de la mise en œuvre : la Communauté d'Agglomération du Nord Grande-Terre  
Services de la collectivité associés : direction de l'Environnement et du Développement Durable... Lire la suite

### Expérimentation sur le pouvoir rafraichissant de la végétation : requalification de la rue Garibaldi à Lyon

Métropole de Lyon  
Organisme / institution en charge de la mise en œuvre : la Métropole de Lyon  
Services de la collectivité associés : délégation Développement Urbain et au Cadre de Vie (mission Plan Climat, direction... Lire la suite

Rechercher

Titre

Année

- Tout -

Thème de l'action

- Tout -

Catégorie

- Tout -

Prix

- Tout -

Ville

## RAPPORTS DES VISITES

- Rapport de visite de Lille 2019
- Rapport de visite de Toulouse Métropole 2019
- Rapport de visite de Rennes 2019
- Rapport de visite de Miramas 2019
- Rapport de visite de Gennevilliers 2019
- Rapport de visite de Evreux 2019

# Recueils d'actions annuels



- **Recueil d'actions** | Climat, la nature : source de solutions

<https://www.arb-idf.fr/publication/recueil-dactions-climat-la-nature-source-de-solutions-actions-exemplaires-de>

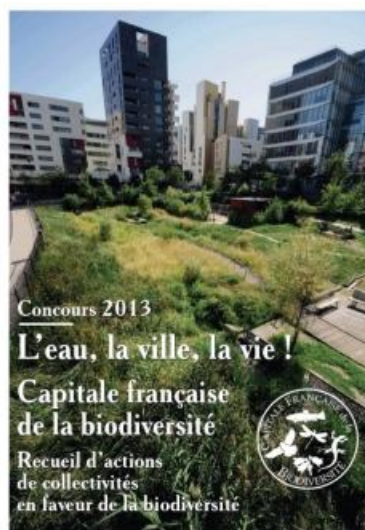

- **Recueil d'actions** | L'eau, la ville, la vie !

<https://www.arb-idf.fr/publication/recueil-dactions-les-collectivites-en-faveur-de-la-biodiversite-leau-la-ville-la-vie>

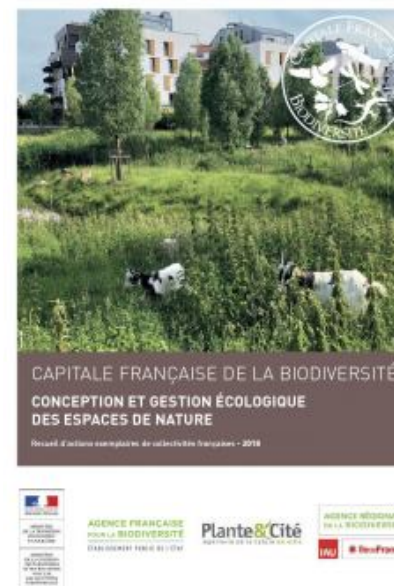

- **Recueil d'actions** | Conception et gestion écologique des espaces de nature

<https://www.arb-idf.fr/publication/recueil-dactions-conception-et-gestion-ecologique-des-espaces-de-nature-2018>



# Recueil Best-Of des 10 ans du concours

**Inspirez-vous  
et lancez-vous !**

Téléchargez la brochure sur :  
[www.capitale-biodiversite.fr](http://www.capitale-biodiversite.fr)

Depuis votre  
smartphone  
en scannant le  
QR code ci-dessous



**Agir pour  
la biodiversité**  
10 ans d'actions exemplaires du  
concours Capitale française  
de la Biodiversité



# Restez informés

**Capitale Biodiversité**  
@Capitale\_Biodiv

Depuis 2010, le concours Capitale française de la Biodiversité valorise les communes et intercommunalités françaises qui agissent et s'engagent pour la nature

capitale-biodiversite.fr A rejoint Twitter en avril 2014

2 529 abonnements 2 594 abonnés

Tweets Tweets et réponses Médias J'aime

**Capitale Biodiversité** @Capitale\_Biodiv · 30 mars  
2010-2020, dix ans d'actions exemplaires à retrouver dans 2 cycles de webinaires gratuits :  
- Nature en ville (début 31/03/2020)  
capitale-biodiversite.fr/ateliers/cycle...  
- Capitale française de la Biodiversité (début 03/04/2020)  
capitale-biodiversite.fr/ateliers/cycle...

 Capitale\_Biodiv

**Capitales Françaises de la Biodiversité**

ACCUEIL PRÉSENTATION PARTICIPER ATELIERS RECUEILS D'EXPERIENCES PARTENAIRES NOUS CONTACTER

En raison de l'épidémie de Covid-19 et suite aux annonces des autorités, nos locaux sont fermés jusqu'à nouvel ordre. Plusieurs réunions, événements et formations sont reportés à des dates qui seront précisées dès que la situation le permettra. Nous vous invitons à suivre notre actualité sur notre site internet et nos réseaux sociaux.

**PRÉSENTATION DE L'OPÉRATION**

**Ateliers**

La ville de Mérignac s'est associée à la région Aquitaine, l'Agence régionale pour la Biodiversité en Aquitaine, Hortis, Plante & Cité et aux organisateurs de l'opération Capitales françaises de la biodiversité pour

[www.capitale-biodiversite.fr](http://www.capitale-biodiversite.fr)



**Gilles Lecuir**  
Agence régionale de la biodiversité  
en Île-de-France  
[gilles.lecuir@institutparisregion.fr](mailto:gilles.lecuir@institutparisregion.fr)

# Thème 2021 Eau et biodiversité

Dépôt des dossiers avant  
le 31 décembre 2020

 Capitale\_Biodiv

[www.capitale-biodiversite.fr](http://www.capitale-biodiversite.fr)

Gilles Lecuir  
Agence régionale de la biodiversité en Île-de-France  
[Gilles.lecuir@institutparisregion.fr](mailto:Gilles.lecuir@institutparisregion.fr)  
Tél. 06 09 69 00 61



MINISTÈRE  
DE LA TRANSITION  
ÉCOLOGIQUE  
ET SOLIDAIRE

MINISTÈRE  
DE LA COHÉSION  
DES TERRITOIRES  
ET DES RELATIONS  
AVEC LES  
COLLECTIVITÉS  
TERRITORIALES



Plante&Cité  
Ingénierie de la nature en ville  
Center for landscape and urban horticulture

